

▶ ANJOU BLEU COM'4

Lettre d'information de votre Communauté de Communes

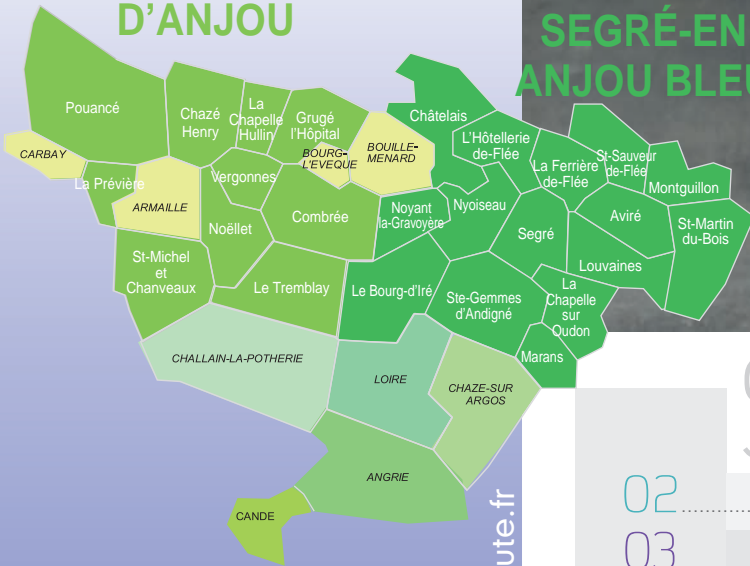

OMBRÉE D'ANJOU



SEGRÉ-EN ANJOU BLEU

Sommaire

- 02 Edito
- 03 Mobilité
- 04 Urbanisme
- 05 Habitat / Cadre de vie
- 06-07 Développement économique
- 08-09 Assainissement / Gestion des déchets
- 10 Finances
- 11 Travaux / Tourisme
- 12 Communication

J u i l l e t
2 0 2 2

www.anjoubleucommunaute.fr

EDITO

Ce numéro 4 d'ANJOU BLEU COM en témoigne, malgré la crise et les contraintes dues à la pandémie, l'activité de notre Communauté de Communes Anjou Bleu Communauté n'a pas faibli.

Ainsi les services se sont développés avec les prises de compétence de la mobilité, de l'assainissement, et de la gestion des déchets.

Il en est de même dans le domaine économique où les projets de développement sont nombreux tant dans le domaine industriel que commercial.

A la lecture de ce magazine, vous pourrez prendre connaissance de l'avancement des travaux, des aménagements touristiques réalisés par ABC ainsi que des différents sites d'information mis en place pour vous permettre de suivre au jour le jour notre actualité.

La crise sanitaire semble s'estomper, les élections présidentielles sont passées, il y a maintenant les annonces gouvernementales qui s'en suivent : celles que l'on peut entendre quand il s'agit du renforcement des responsabilités du bloc local en matière d'habitat, celles qui peuvent nous inquiéter comme le redressement des comptes publics, ou celles qui peuvent nous déplaire à l'instar de la suppression annoncée de la CVAE (Cotisation sur la Valeur Ajoutée des Entreprises), une de nos ressources.

Une nouvelle coupe budgétaire de 10 milliards d'euros sur le fonctionnement des collectivités est également évoquée, j'estime que ce serait une erreur.

La France des bassins de vie réclame une attention particulière.

D'autant que les prévisions d'évolution de la compensation de la taxe d'habitation annoncées par le gouvernement en février lors de nos orientations budgétaires s'avèrent aujourd'hui erronées.

Tout cela conforte les décisions courageuses que nous avons prises lors du vote du budget 2022.

Cette évolution de la fiscalité permettra aux communes de bénéficier de la totalité de ce à quoi elles peuvent prétendre dans la répartition du Fonds de Péréquation Intercommunal et Communal, et à la Communauté de Communes d'entretenir ses zones d'activités, ses voies douces et d'envisager de nouveaux projets.

L'été se profile avec ses animations, aussi à toutes et à tous malgré le travail qui nous attend, je souhaite une excellente période estivale.

Gilles GRIMAUD,
Le Président

CONTACT



Place du Port
BP 50148
49501 SEGRE-EN-ANJOU BLEU Cedex
Tél. 02 41 26 51 27
contact@anjoubleucommunaute.fr

www.anjoubleucommunaute.fr

Horaires d'ouverture au public :
Du lundi au jeudi :
09 h 00 - 12 h 00 / 14 h 00 - 17 h 00
Vendredi :
09 h 00 - 12 h 00 / 14 h 00 - 16 h 00

Publication : CC Anjou Bleu Communauté
Directeur de la publication : Gilles GRIMAUD
Rédaction : les services d'Anjou Bleu Communauté
Mise en page/Impression : Imprimerie J. Blin
Tirage : 17 000 exemplaires **N° ISSN :** 2681-4257
Crédits photos : Anjou Bleu Communauté
Adobe Stock

LA TRIBUNE LIBRE

Le 22 mars nous avons voté contre l'imposition sur le foncier bâti.

En effet, l'argent vient toujours de la poche des citoyens, même lorsqu'on parle de «subventions».

Par exemple pour les futurs bâtiments d'ABC, plus de 50% du coût de près de 3 millions sont des subventions (impôt « maquillé »).

MOBILITÉ



Jacques GODDE

Tous à vélo !

Depuis le 1^{er} juillet 2021, Anjou Bleu Communauté est Autorité Organisatrice des Mobilités. La Communauté de Communes s'occupe donc désormais des services liés à la mobilité partagée et active.

La Région Pays-de-la-Loire continue à gérer les lignes de cars, le transport scolaire et le transport à la demande.

Pour vous accompagner, deux dispositifs autour de l'usage du vélo sont mis en place par Anjou Bleu Communauté :

- **Service de location Longue Durée** : En location sur une période de 12 à 24 mois, ces vélos à assistance électrique sont destinés en priorité aux usagers envisageant une utilisation quotidienne.

Attention : le nombre de vélos à disposition de la Communauté de Communes est limité et la demande relativement importante. La location d'un vélo n'est donc pas automatique et peut n'aboutir qu'après plusieurs mois d'attente.



Nos actions
pour le climat !
au Pays de l'Anjou Bleu

NOUVEAU !

- **Aide à l'acquisition d'un vélo à assistance électrique** : Anjou Bleu Communauté a mis en place une aide directe à l'acquisition d'un vélo à assistance électrique depuis le **1^{er} juillet 2022**.



D'un montant de **100 €**, cette aide est cumulable avec la subvention de l'Etat appelée « bonus vélo »

Plus d'infos :

<https://www.economie.gouv.fr/particuliers/prime-velo-electrique>

NB : l'octroi de cette aide est soumis au respect du règlement de ce nouveau dispositif, consultable sur le site Internet d'Anjou Bleu Communauté. Cette subvention est également accordée sous conditions de revenus et jusqu'à épuisement de l'enveloppe mobilisée par la collectivité.

Le vélo c'est bon pour :

-  - **La planète** : les transports représentent, en Anjou Bleu, 21% des émissions de gaz à effet de serre et 41% de la consommation finale d'énergie.
-  - **Le porte-monnaie** : pour 1.50 € de recharge électrique, un vélo à assistance électrique parcourt près de 1 000 km.
-  - **La santé** : la distance moyenne des déplacements pour se rendre sur son lieu de travail pour les habitants d'Anjou Bleu Communauté est de 7 kilomètres, soit 15 minutes de vélo électrique.

Covoiturage solidaire

Depuis le 1^{er} janvier 2022, Anjou Bleu Communauté, en partenariat avec l'association AFODIL, propose un service de covoiturage solidaire pour les jeunes, les salariés ou les personnes en insertion travaillant sur la Zone Industrielle d'Etriché (Segré). Vous cherchez à rejoindre cette zone d'activités et n'avez pas de moyens de mobilité ? Contactez AFODIL au 07.49.16.28.49 du lundi au vendredi de 9h à 17h. Une communauté de covoitureurs solidaires est constituée. L'un d'entre eux est peut-être sur votre route.

Toujours d'actualité :

Vos frais de covoiturage sont pris en charge par la

Région Pays-de-la-Loire. En effet, jusqu'au 31 décembre 2022, la Région Pays-de-la-Loire vous aide à franchir le pas du covoiturage.

Vous êtes conducteur : bénéficiez d'une subvention de **2 €** pour chaque passager transporté.

Vous êtes passager : votre trajet vous coûte **0,50 €** seulement.

Infos utiles ici :



Plus d'infos sur les modalités de déplacements → anjoubleucommunaute.fr / rubrique « Se Déplacer »

URBANISME



Françoise COUÉ

Le Plan Local d'Urbanisme Intercommunal avance ! Place au projet !

Officiellement lancé fin 2020, le Plan Local d'Urbanisme Intercommunal avance. L'année 2021 a été celle de la réalisation du diagnostic (agricole, environnemental et urbain). Les éléments de ce diagnostic vous ont été restitués lors de 3 réunions publiques organisées les 25, 26 et 27 avril 2022 à Candé, Combrée (Ombrée d'Anjou) et Segré (Segré-en-Anjou Bleu). Les éléments présentés lors de ces rencontres sont disponibles en téléchargement :

<https://www.anjoubleucommunaute.fr/istes/plui-plan-local-durbanisme-intercommunal/anjoubleucommunaute.fr/suivez-lavance-du-plui/>



Zoom sur le devenir de nos granges

Vous êtes propriétaire d'une grange qui n'est plus à usage agricole ? Vous vous demandez ce que deviendra cette ancienne écurie aujourd'hui inutilisée ? Aidez-nous à identifier et protéger notre patrimoine rural !

Le Plan Local d'Urbanisme Intercommunal sera le document qui définira si un ancien bâtiment agricole, nécessairement inutilisé par l'agriculture, peut ou ne peut pas être transformé en habitation, en gîte ou même en local voué à une activité économique. Aussi, en parallèle des inventaires de terrain menés par la collectivité, n'hésitez pas à contacter votre commune ou la Communauté de Communes pour tout projet ou souhait sur ce sujet ! Ils seront étudiés et, le cas échéant, intégrés au PLUi.

Donner son avis, se renseigner, c'est maintenant ! Pour tout projet futur, pour toute réflexion quant à l'avenir du territoire, faites valoir vos observations :

- Des registres à disposition dans chaque mairie, mairie déléguée et à la Communauté de Communes ;
- Une adresse mail dédiée : plui@anjoubleucommunaute.fr ;
- Des rendez-vous dédiés ;

En attendant, les Plans Locaux d'Urbanisme en vigueur continuent de s'ajuster

En attendant le PLUi, espéré pour 2025-2026, les plans locaux d'urbanisme des communes d'Anjou Bleu Communauté continuent d'évoluer afin de s'adapter aux enjeux actuels et aux projets émergents. Ainsi :

- ◆ À Candé, le document d'urbanisme est modifié afin de permettre le développement de la société Manitou, zone du Petit Tesseau ;
- ◆ À Ombrée d'Anjou, les modifications apportées doivent aboutir à la mise en œuvre de deux projets de centrales solaires photovoltaïques :
 - au lieu-dit La Gasneraie à Chazé-Henry, sur une ancienne décharge
 - au lieu-dit La Masuraie à Chazé-Henry, sur un ancien site minier

Ces projets feront l'objet d'enquêtes publiques au cours du second semestre 2022 !

- ◆ À Louvaines, la modification du PLU a pour but de réaliser une nouvelle tranche du lotissement du Bocage.





Plan paysage

Le 18 mars dernier se tenait le vernissage de l'exposition du plan paysage. À l'occasion de la remise des prix aux lauréats du concours photo, l'Atelier POLIS a présenté le diagnostic du plan paysage, qui a été réalisé grâce à de nombreux ateliers de concertation. Retrouvez toutes les informations sur la démarche en cours, le diagnostic et les photos reçues dans le cadre du concours ici : <http://ppanjoubleucommunaute.com/>



Vers une homogénéisation des dispositifs d'amélioration de l'habitat !

Anjou Bleu Communauté participe depuis le 1^{er} janvier 2022, au financement d'une plateforme départementale de la rénovation énergétique afin d'assurer un premier niveau de conseil à tous les habitants. Ainsi, l'association ALISEE tient des permanences mensuelles pour vous apporter un conseil technique sur la rénovation énergétique et le Solaire en Anjou.

Anjou Bleu Communauté est aujourd'hui couverte de manière inégale par des dispositifs d'amélioration de l'habitat. Dans l'attente d'une harmonisation de ces dispositifs à l'horizon 2023.

Vous trouverez ci-joint, les coordonnées des organismes à contacter selon votre projet et votre commune.

Qui contacter ?	J'habite à Armaille, Bouillé-Ménard, Bourg l'Évêque, Carbay ou Ombrière d'Anjou	J'habite dans le centre-ville de Segré ou le centre-bourg de Sainte Gemmes d'Andigné	J'habite en dehors de ces deux périmètres
Un premier renseignement téléphonique	SOLIHA au 02 41 26 99 35	ALTER au 02 41 92 20 20	ALISEE au 02 41 18 01 08
Un conseil personnalisé sur la rénovation énergétique	Sur RDV, à la maison du projet, rue Porte Angevine, Pouancé, Ombrière d'Anjou	Sur RDV, dans les locaux d'Alter, place de la Gare, Segré-en-Anjou Bleu	Sur RDV, tous les 1 ^{ers} lundi du mois à Anjou Bleu Communauté, place du Port, Segré-en-Anjou Bleu
Un conseil personnalisé pour un projet relatif à l'installation de panneaux photovoltaïques	ALISEE au 02 41 93 01 08 Sur RDV, tous les 1 ^{ers} lundi du mois à Anjou Bleu Communauté, place du port, Segré-en-Anjou Bleu		

Valorisation du patrimoine minier et ardoisier, pépite locale

Plusieurs cités minières et ardoisières présentes encore aujourd'hui sur le territoire témoignent de l'activité d'extraction du minerai de fer et de l'ardoise. Le Conseil en Architecture Urbanisme et Environnement (CAUE) de Maine-et-Loire a réalisé un diagnostic architectural sur 4 cités afin d'affiner la connaissance de ce patrimoine. Ce travail servira de base à la construction d'une charte « des bonnes

pratiques » pour les propriétaires qui souhaitent engager des travaux tout en préservant ce patrimoine « ordinaire » du XX^e siècle, véritable singularité locale.

Exemple de relevé de façade ci-dessous

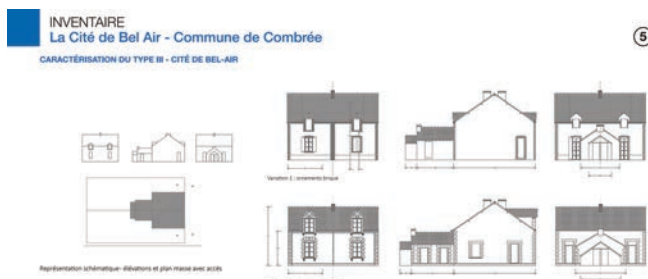

A vos agendas !

Du 17 septembre au 13 novembre 2022, l'exposition «Mémoires Industrielles» prendra place à l'atelier Legault (Pouancé). Ce projet collaboratif porté par Anjou Bleu Communauté et le Département, participera à valoriser, par la photographie, le patrimoine minier et ardoisier du territoire avec les regards croisés de trois photographes.



DÉVELOPPEMENT ÉCONOMIQUE



Gilles GRIMAUD

Société GLOBAL RECOV (Ombrée d'Anjou) lauréate du 1^{er} trophée de l'économie d'Anjou Bleu Communauté

Anjou Bleu Communauté a remis à la société GLOBAL RECOV, le 1^{er} trophée de l'économie récompensant ainsi cette entreprise qui depuis sa création, en 2013, s'est très fortement développée dans le domaine de la régénération de matières plastiques.

Afin de répondre aux besoins de ses clients, l'entreprise projette,

à nouveau, une extension de son site de production sur une surface foncière de l'ordre de 18 000 m², afin d'atteindre 8 000 tonnes/an de déchets plastiques industriels traités d'ici 5 ans, et tendre, à terme, vers un effectif de près de 40 personnes.



GLOBAL RECOV - ZI La Pidaie - Rue des Saules - Pouancé - 49420 Ombrée d'Anjou - Tel : 02 41 26 07 79 - www.global-recov.com

La société VASLIN transfère son activité sur la ZA de l'Ombrée (Ombrée d'Anjou)



L'entreprise MENUISERIE VASLIN, installée au domicile de son gérant sur la commune déléguée de Combrée, a décidé de se porter acquéreur d'une parcelle de 1 000 m² sur la zone d'activités de l'Ombrée à Combrée (commune d'Ombrée d'Anjou), afin de construire un bâtiment d'environ 150 m².

La société a ainsi aménagée dans ses nouveaux locaux, en début d'année 2022.

MENUISERIE VASLIN : ZA de l'Ombrée - Combrée - 49520 Ombrée d'Anjou - Tél : 02 41 61 68 48 / 06 37 56 75 60 - Email : vaslinmickael@orange.fr

Extension de la société SOPHAN sur la zone industrielle d'Etriché (Segré-en-Anjou Bleu)

Dans le cadre de son développement, l'entreprise SOPHAN (façonnier pour la maroquinerie de luxe) a réalisé une extension de l'ordre de 1 000 m² de son atelier de production, situé sur la zone industrielle d'Etriché (Segré).

Cette société, labellisée « Entreprise du Patrimoine Vivant (EPC) » et partenaire du Réseau du Bellay, est ainsi passée d'un effectif de 45 à 75 personnes.



SOPHAN : Z.I. d'Etriché - 4 rue Robert Schuman - 49500 Segré-en-Anjou Bleu - Tél : 02 41 92 80 74 - www.sophan-marroquinerie.fr

Création de la société NEP (Nettoyage Emballage Plastique) sur la ZA de la Ramée (Angrie)

Gérant de la société de transport T'FEN, Monsieur et Madame TEFFAINE ont décidé de créer l'entreprise NETTOYAGE EMBALLAGE PLASTIQUE (NEP) en juillet 2021 et ont acquis, auprès de la Communauté de Communes, un bâtiment de 3 600 m² situé sur la zone d'activités de la Ramée (Candé/Angrie).

Cette société est spécialisée dans le nettoyage des plaques alvéolaires utilisées pour la collecte des œufs. Elle envisage la création de 6 emplois.



NEP : ZI la Ramée - 49440 Angrie - Tél. 02 41 61 36 31 - Email : sas.nep@orange.fr

Le Renouveau de la Zone Commerciale de l'Ébeaupinière

La zone commerciale de l'Ébeaupinière (Sainte Gemmes d'Andigné), créée au début des années 2000, a subi depuis fin 2020, quelques évolutions se traduisant notamment par l'arrivée ou le développement de plusieurs enseignes :

NOZ

L'enseigne de déstockage (plus de 300 magasins en France) a ouvert les portes de son nouvel espace de vente en décembre 2020. Ce commerce remplace l'enseigne Chaussée qui avait fermé en septembre 2020

ACTION

Cette enseigne a ouvert son nouveau point de vente à Segré-en-Anjou Bleu en mai 2021. La surface de vente accueillait auparavant La Halle, magasin fermé en juillet 2020.

Extension BRICOMARCHE

Repris en 2018 par Nicolas et Charlotte DEMAEGDT, le magasin dispose d'une surface de vente de 4 900m², dont deux espaces extérieurs pour un total de 2 565m². Le magasin va agrandir son espace extérieur jardin et la cour des matériaux pour arriver à une surface totale de ses espaces extérieurs de 3 951m². L'ouverture de ces nouveaux espaces est prévue au printemps 2023.

JD STOCKS

Le magasin JD STOCKS, historiquement présent sur la Zone Industrielle d'Étriché à Segré, a déménagé ses locaux dans l'ancien Intermarché et a ouvert en avril 2022. L'ancien supermarché a été divisé en deux cellules. L'enseigne discount a triplé sa surface de vente et dispose désormais, de près de 1 000 m². Les 1 500 m² de surface commerciale restants sont d'ores et déjà disponibles à la location.

FRANCE PARE-BRISE

Cette enseigne s'installera en fin d'année 2022, à l'entrée de la ZC de l'Ébeaupinière, au sein d'un bâtiment actuellement en cours de construction d'une surface d'environ 160 m².

Deux nouveaux bâtiments relais

Actuellement en construction sur cette zone commerciale, deux bâtiments relais, de respectivement 300 m² et 500 m², seront livrés en septembre 2022. Ces bâtiments sont destinés à l'accueil d'entreprises artisanales et commerciales.

Crématorium

Un crématorium ouvrira début 2024. Il s'agit d'un projet porté par la commune de Segré-en-Anjou Bleu, qui a confié la création et la gestion de cet équipement au groupe OGF, spécialiste des services funéraires.

D'autres projets sont actuellement à l'étude et démontrent que la zone commerciale de l'Ébeaupinière a retrouvé un nouveau souffle et une attractivité.



ASSAINISSEMENT



Jacques ROBERT

Travaux de rénovation des canalisations de collecte des eaux usées

Noyant-la-Gravoyère

Dans le cadre du schéma directeur engagé par la commune de Segré-en-Anjou Bleu en 2015, des travaux de mise en séparatif de réseaux du secteur de la rue du Levant de la commune de déléguée de Noyant-la-Gravoyère ont débuté fin 2021 et sont en cours d'achèvement.

Ces travaux sont dans le prolongement des travaux réalisés rue Georges Bachelot et supprimeront les débordements récurrents observés par temps de pluie.

La mise en séparatif permet de supprimer l'arrivée des eaux pluviales sur la station d'épuration, évitant ainsi son engorgement.

La réduction du volume d'effluents diminue également le temps de fonctionnement des pompes de refoulement sur le réseau et donc la consommation d'électricité.

Les eaux pluviales ainsi séparées des eaux usées peuvent rejoindre le milieu naturel sans le polluer.

Le linéaire de réseaux rénové est d'environ 1 100 mètres pour un montant de travaux de 570 000 euros.

Segré

Dans le cadre de la rénovation du centre-ville de



Segré, engagée par la commune Anjou Bleu Communauté, réalise une réhabilitation des anciennes canalisations d'eaux usées situées rue Pasteur et rue Zola, par la technique du chemisage. Cela permet le renforcement structurel de la conduite par l'intérieur sans avoir besoin de recreuser des tranchées.

Le montant des travaux qui ont démarré en mai dernier et devraient se terminer en septembre 2022 est de 170 000 euros.

Le service environnement est votre principal interlocuteur pour tout ce qui concerne l'assainissement collectif et non collectif sur tout le territoire de la Communauté de Communes.

Infos utiles : www.anjoubleucommunaute.fr

Rubrique : Eau et Assainissement

Contact : L'accueil se situe à Segré au Groupe Milon, 4 rue de la Roirie (accès et stationnement par la cour intérieure, porte A – accueil au niveau 1). Tél. : 02 21 76 28 45 / Email : assainissement@anjoubleucommunaute.fr

Nos toilettes ne sont pas des poubelles !



Pour éviter tout désagrément : dans les toilettes, seul le papier hygiénique est autorisé.

Jeter d'autres produits dans les toilettes (les lingettes nettoyantes ou désinfectantes, protections périodiques, couches, préservatifs et même mouchoirs) :

- bouche les canalisations
- nécessite une intervention coûteuse
- entraîne un surcoût sur votre facture d'assainissement
- pollue l'environnement



GESTION DES DÉCHETS



Daniel BROSSIER

Respectons les différentes personnes qui nous accueillent

Une équipe à votre service :

- Accueil téléphonique et physique au bureau
- Accueil en déchèteries
- Maintenance des bacs

La gestion des déchets est complexe et nécessite le respect des consignes pour la sécurité et dans l'intérêt de tous. Nos agents sont à votre écoute, merci de rester respectueux en retour.

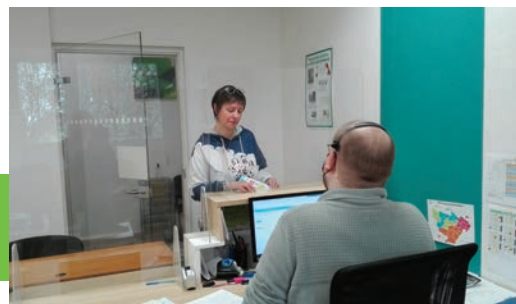

Harmonisation du financement en 2023

Au 1er janvier 2023, le financement du service se fera de façon identique sur toutes les communes d'Anjou Bleu Communauté par la redevance incitative (déjà en place dans le segréen et le candéen). Dans le pouancéen, La redevance Incitative remplacera la taxe d'enlèvement des ordures ménagères payée en même temps que la Taxe Foncière.

Chaque logement recevra sa facture 2 fois par an, calculée selon son utilisation du service.

Chacun pourra agir sur sa facture grâce à ses actions (éviter le jetable, composter ses déchets alimentaires, réduire ses emballages, valoriser ses végétaux à domicile, ...).

Cette Redevance Incitative finance l'ensemble des coûts de gestion des déchets en déchèteries, des ordures ménagères et du tri des emballages et papiers. La grille tarifaire 2023 sera définie en fin d'année 2022.

Contact : 4 Rue de la Roirie - Groupe Milon - Segré-en-Anjou Bleu - Tél. 02 41 92 52 72 / Email : dechets@anjoubleucommunaute.fr

EN BREF...

Défi relevé !!!

Du 16 au 22 mai, Anjou Bleu Communauté et une dizaine d'établissements (entreprises, écoles, mairies...) ont participé, pour la deuxième année consécutive, au Défi Mobilité, proposé par l'ADEME (Agence de l'Environnement et de la maîtrise de l'Energie) et l'association ALISEE.

Objectif : changer ses pratiques de mobilité et mesurer les effets directs de ceux-ci.

Résultats : covoiturage, recours au vélo, à la marche et le télétravail ont été plébiscités par les 86 participants au défi ! Plus de 9 000 km réalisés sans recours à la voiture solo et 1 300 kg de CO2 non rejetés dans l'atmosphère !

Bravo à tous et à l'année prochaine.



A vos agendas !

Soirée débat autour de l'énergie solaire : le 8 novembre au Petit Théâtre à Pouancé (Ombrée d'Anjou) : vous souhaitez installer des panneaux photovoltaïques sur votre toit ? Vous vous posez des questions sur l'énergie solaire : comment ça marche, est-ce rentable, puis-je être autonome... ? Venez participer à une soirée débat organisée par Anjou Bleu Communauté et l'association ALISEE.

Plus d'infos à venir sur www.anjoubleucommunaute.fr rubrique «Transition Energétique»

Inscriptions :
<https://www.eventbrite.fr/e/366577462057>

contact : solaire@alisee.org





2022, un budget qui intègre de nouvelles compétences / 45,8 M€

Fonctionnement et investissement.

Budgets : général, économique, assainissement et gestion des déchets...

Où vont nos dépenses ?

Versement aux communes et autres établissements (Pays Anjou Bleu, SDIS, SBO, ...)	9,8 M€
Développement économique	7,6 M€
Gestion des déchets	6,8 M€
Assainissement	4,6 M€
Personnel	1,3 M€
Urbanisme / Habitat	0,7 M€
Mobilité (Voie Verte, VAE, ...)	0,4 M€

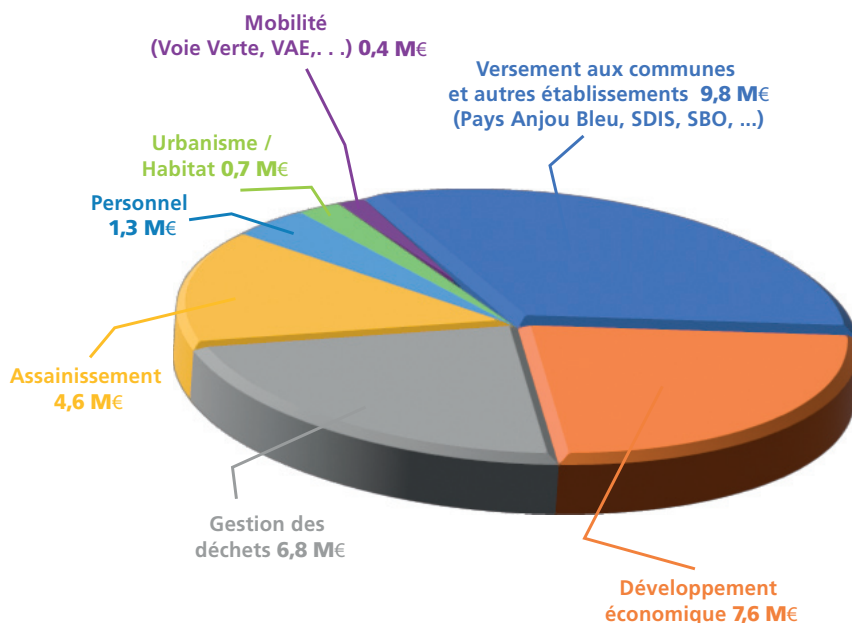

Principaux investissements :

- ◆ **Aménagement du territoire** : Modifications des PLU et élaboration de PLUi, équipements touristiques (voies vertes) et aires d'accueil des gens du voyage,...
- ◆ **Bâtiments** : travaux dans les écoles de musique, atelier technique,...
- ◆ **Equipements divers** : véhicules, vélos à assistance électrique (VAE), informatique,...
- ◆ **Economie** : construction d'ateliers relais, réalisation du pôle tertiaire, aménagement des zones d'activités,...
- ◆ **Assainissement collectif** : réhabilitation de plusieurs réseaux et travaux sur certaines stations d'épuration,...





Pierrick ESNAULT

Construction de trois bâtiments relais



D'une surface bâtie comprise entre 300 et 500 m², ces bâtiments

sont actuellement en construction dans les Zones d'Activités de la Grand Prée à Ombrée d'Anjou et de l'Ebeaupinière à Segré-en-Anjou Bleu.

Des espaces de pique-nique au sein de certaines zones d'activités

Anjou Bleu Communauté a créé, au cœur de la zone industrielle d'Etriché (Segré), un espace de pique-nique destiné notamment aux salariés avec l'installation de quatre tables et d'une corbeille de papier avec tri des déchets notamment près du parking poids-lourds (rue Robert Schuman). Pour l'Anjou Actiparc du Segréen (commune déléguée de Sainte-Gemmes-d'Andigné), le mobilier en place a été nettoyé. Une corbeille de propreté avec tri des déchets a été posé près de l'étang de l'Ébeaupinière.



ZI d'Etriché : renouvellement de conduites d'eau potable et travaux de voirie

Le Syndicat d'Eau de l'Anjou (SEA) interviendra à partir du mois de septembre pour le renouvellement des conduites d'eau potable dans les rues Ampère et Monnet (partie haute), situées dans la zone industrielle d'Etriché, les travaux entraîneront des perturbations de la circulation (dates non connues à ce jour).

Par ailleurs, en parallèle de la réfection de la chaussée de la RD 78 (Route d'Aviré) par le Département de Maine-et-Loire, la Communauté de Communes procédera également à des travaux au niveau de l'entrée de la ZI (rue Jean Monnet), qui seront réalisés de nuit.

Le projet voie verte de l'Oudon

Suite aux réunions publiques organisées les 13 et 14 juin dernier, une concertation préalable a été lancée concernant le projet d'aménagement d'une voie verte le long de l'Oudon entre Segré et le Lion d'Angers. Elle s'achèvera le 22 juillet prochain. Le dossier est disponible sur le site internet d'ABC, et une exposition itinérante est visible dans les locaux de la Communauté de Communes, Place du port à Segré en-Anjou-Bleu à partir du 4 juillet. Il est également possible de compléter un registre papier et numérique en ligne.



Le «pont bleu»

Le 7 Juin dernier à ANGERS, le Département et le CAUE du Maine-et-Loire présentaient le palmarès 2021, du prix départemental de l'architecture, de l'habitat social et de l'aménagement, rebaptisé « APERCUS Maine-et-Loire »

41 candidatures, 21 opérations sélectionnées avec 1 lauréat, 6 mentions et 1 mention hors catégorie :



pour Anjou Bleu Communauté, maître d'ouvrage pour la restauration du viaduc ferroviaire et de ses abords, dans le centre-ville de Segré-en-Anjou Bleu, assurant la continuité des voies vertes entre les tronçons Segré-Chemazé et Segré-Pouancé.

De la signalétique de jalonnement sur les voies vertes

Anjou Bleu Communauté prévoit d'installer cette année une signalétique sur la voie verte Segré-



Pouancé, qui permettra de jalonner le parcours en indiquant les distances entre les communes.

COMMUNICATION



Sophie MORISSE

RECRUTEMENTS



/ **La Toque Angevine** a lancé deux campagnes de recrutement d'une quarantaine de salariés, qui se sont traduites par deux jobs dating sur site.



/ **Innov'la**, fabricant de poudre alimentaire, en pleine construction de son nouveau site de production sur l'Anjou Actiparc du Segréen (Ste Gemmes d'Andigné), à lancé une première campagne de recrutement de quarante personnes en mai 2022 et ce jusqu'à la fin de l'année.



/ **Sophan** recherche pour les prochains mois, une dizaine de maroquinier(e)s et de couturier(e)s qui seront formés au métier en interne, avec l'accompagnement de Pôle Emploi. Les personnes ayant une expérience de coiffeur, pâtissier ou fleuriste sont les bienvenues.



Facebook

Pour consulter toute l'actualité d'Anjou Bleu Communauté...
Et interagir avec nous !



Intramuros

Une application mobile pour tout savoir sur votre commune et la Communauté de Communes



Site internet

Vous y trouverez les informations relatives au développement économique, la gestion des déchets, l'assainissement, l'habitat (les aides aux travaux par exemple), l'urbanisme...

www.anjoubleucommunaute.fr



Les boutiques de l'Anjou Bleu

Ce site vitrine permet aux commerçants, artisans et indépendants de référencer leurs entreprises et ainsi faire connaître leurs activités auprès de potentiels clients et les habitants de la Communauté de Communes.

www.boutiquesanjoubleu.fr

